ΔΡΑΓΟΥΝΗΣ

ΔΡΧ.45

BUD SAGENDORF

683

ΠΟΠΑΪ

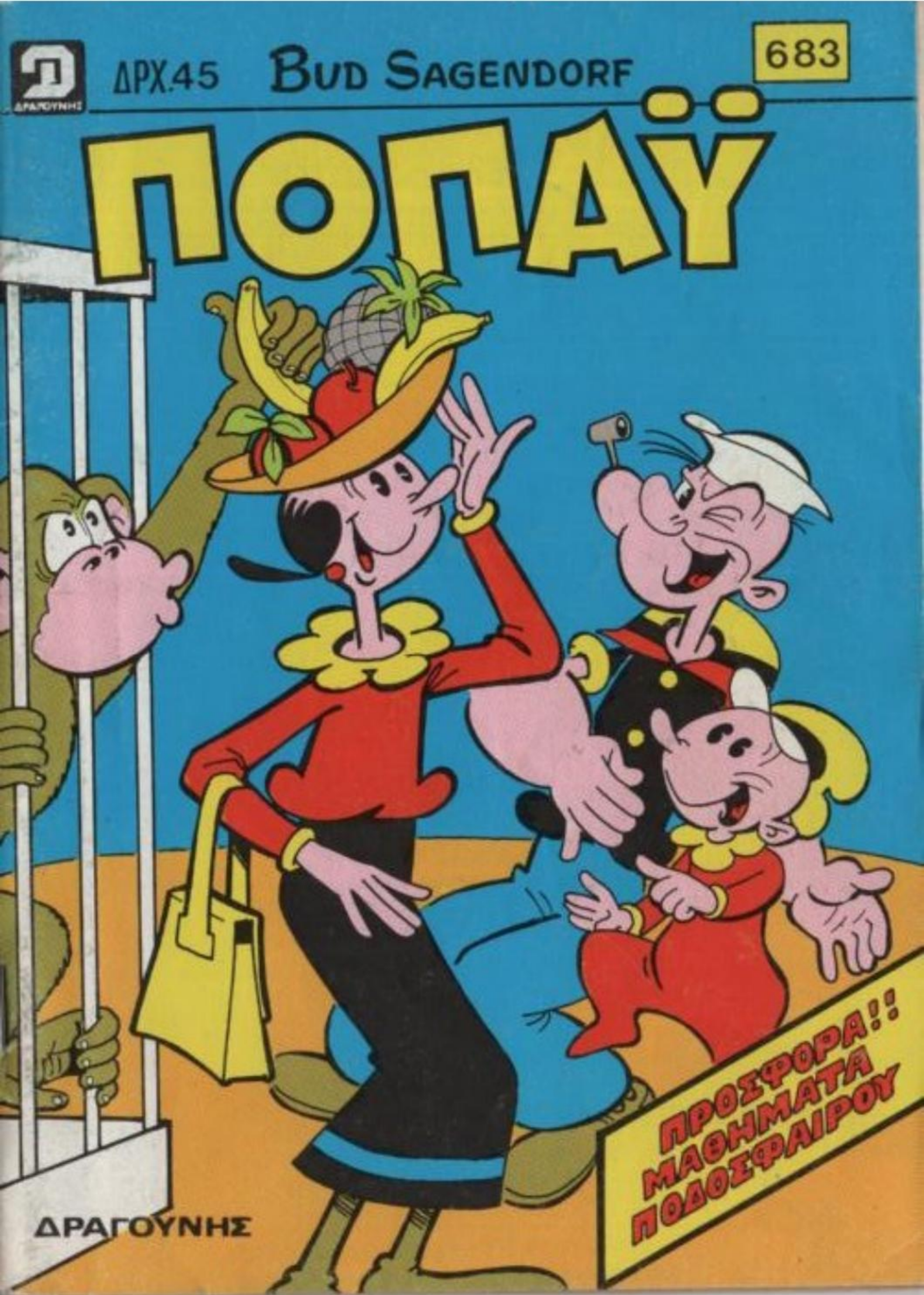

ΔΡΑΓΟΥΝΗΣ

Μικρά Πόνυ

Στάβλος-Σπιτάκι

Φανταστικός χώρος για παιχνίδια!
Φράχτες, κύπελλα, στολίδια
για να χαρείς εσύ κι' οι φίλοι σου
τα Μικρά Πόνυ.

με τη Ζιζί μέσα!

ΠΑΓΩΤΟ ΛΕΜΟΝΙ

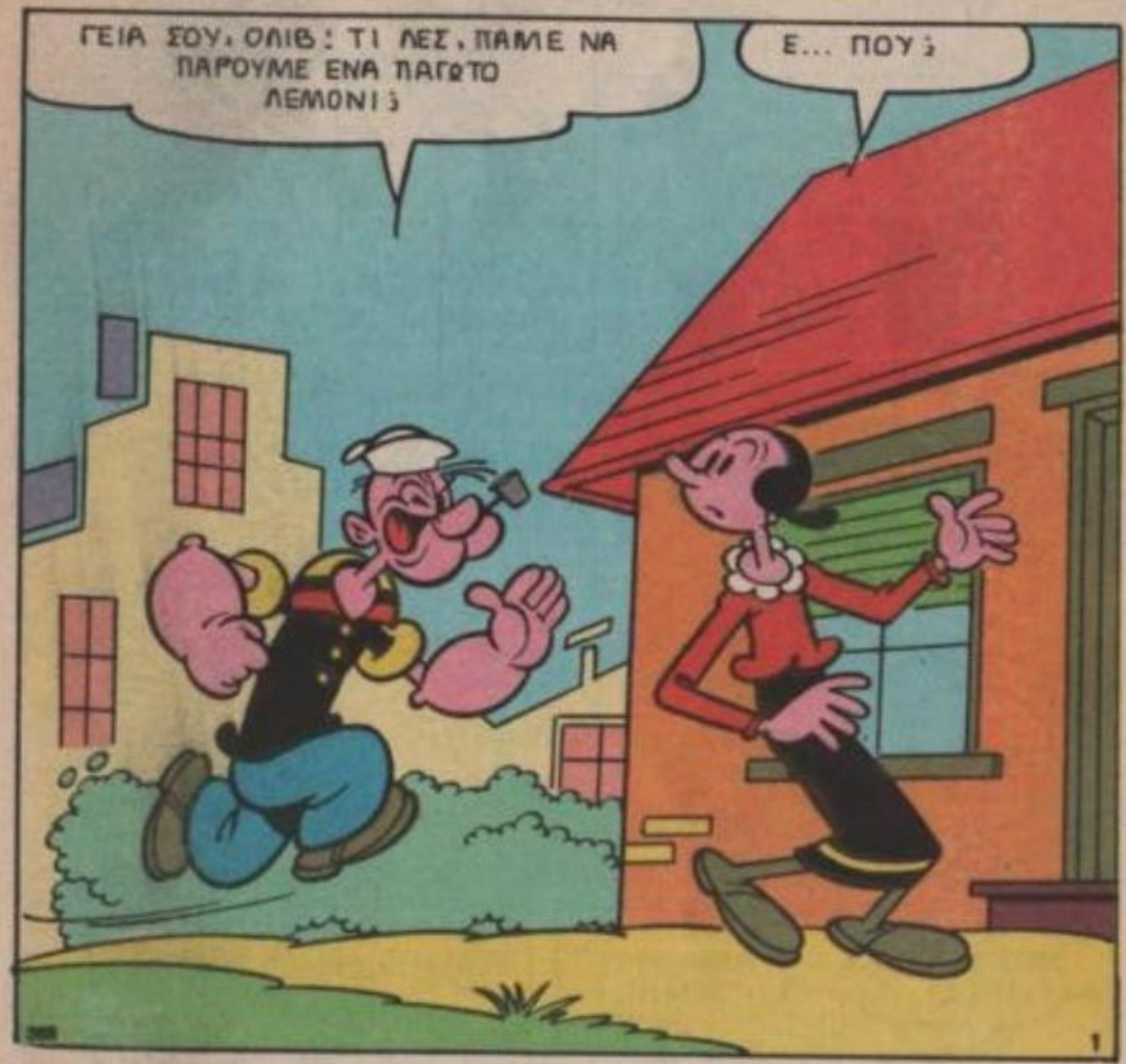

ΠΟΠΑΫ® ΕΒΔΟΜΑΔΙΑΙΟ ΠΑΙΔΙΚΟ ΠΕΡΙΟΔΙΚΟ

ΕΤΟΣ ΙΔ ΑΡΙΘ. 683 — ΔΡΧ. 45 — 24 ΙΟΥΛΙΟΥ 1986

ΓΡΑΦΕΙΑ: ΛΥΚΑΒΗΤΤΟΥ 1γ. 10672 ΑΘΗΝΑ ΤΗΛ. 3637.091 — 3638.842 • ΕΡΓΟΣΤΑΣΙΟ: ΑΜΑΡΟΥΣΙΟΥ / ΧΑΛΑΝΔΡΙΟΥ 59 — 15125. ΤΜΗΜΑ ΔΙΑΦΗΜΙΣΕΩΝ: ΤΗΛ. 6829.080-1-2

Έκδότης - Διευθυντής
ΙΩΑΝΝΗΣ Γ. ΔΡΑΓΟΥΝΗΣ Λεωφ. Κοκκινιά 36 & Παλλάδος - Πολιτεία
Διεύθυνσις συντάξεως ΓΕΩΡΓΙΟΣ Ι. ΔΡΑΓΟΥΝΗΣ ΚΩΝ/ΝΟΣ Ι. ΔΡΑΓΟΥΝΗΣ
Υπεύθυνος τυπογραφείου Β. Γεωργιάδης Ξενοφώντος 85 - 87

© 1983 KING FEATURES SYNDICATE, INC. PRODUCTIONS PRINTED IN GREECE

ΣΤΟ ΠΑΓΩΤΑΤΖΙ-
ΔΙΚΟ ΤΟΥ
ΠΙΠΚ,
ΦΥΣΙΚΑ!
ΟΧΙ,ΕΥΧΑΡΙΣΤΩ!

ΝΟΜΙΖΑ ΟΤΙ ΤΡΕ-
ΛΑΙΝΟΣΟΥΝΑ ΓΙΑ
ΠΑΓΩΤΟ
ΛΕΜΟΝΙ;
ΝΑΙ... ΑΛΛΑ
ΔΕΝ ΕΧΩ
ΟΡΕΞΗ!

Ε,ΟΛΙΒ! ΠΑΜΕ ΓΙΑ
ΠΑΓΩΤΟ ΛΕΜΟΝΙ;
ΕΥΧΑΡΙΣΤΩΣ,ΜΠΛΟΥΤΟ!
ΤΙ;

Ε·Ι· , ΠΡΙΝ ΑΠΟ
ΛΙΓΟ ΕΙΠΕΣ
ΟΧΙ!
Ε,ΚΑΙ;
ΑΛΛΑΞΑ
ΓΝΩΜΗ!

Ο ΜΠΛΟΥΤΟ ΕΙΝΑΙ ΠΑΝΤΑ ΤΟΣΟ
ΚΟΜΨΟΣ ΚΑΙ ΜΕ ΠΑΕΙ ΣΤΟΥ
ΧΑΡΡΥ ΚΑΙ ΟΧΙ ΣΤΗ ΤΡΥΠΑ
ΤΟΥ ΠΙΠΚ!
ΓΙΡΡΡ!

ΔΗΛΑΔΗ,Η ΟΛΙΒ..ΘΕΛΕΙ
ΝΑ'ΜΑΙ ΝΤΥΜΕΝΟΣ ΣΑΝ
ΤΖΙΤΖΙΦΙΟΓΚΟΣ;

ΠΟΠΑΥ! ΕΣΕΝΑ
ΕΨΑΧΝΑ!
ΤΙ ΤΡΕΧΕΙ,
ΠΙΠΚ;

ΠΡΕΠΕΙ ΝΑ ΠΑΩ ΣΤΟ ΚΕΝΤΡΟ ΓΙΑ
ΜΙΑ ΕΠΕΙΓΟΥΣΑ ΔΟΥΛΕΙΑ! ΘΑ ΠΑΣ
ΝΑ ΚΑΤΣΕΙΣ ΕΣΥ ΣΤΟ ΜΑΓΑΖΙ
ΜΟΥ ΚΑΜΙΑ ΦΡΙΤΣΑ;
ΦΥΣΙΚΑ!

ΤΕΤΟΙΑ ΩΡΑ ΔΕΝ
ΕΧΕΙ ΠΟΛΛΟΥΣ
ΠΕΛΑΤΕΣ...ΚΑΙ
ΘΑ'ΝΑΙ ΠΟΛΥ
ΑΡΓΟ!
ΕΥΧΑΡΙΣΤΩ!
ΕΙΣΑΙ
ΑΛΗΘΙΝΟΣ
ΦΙΛΟΣ!

ΟΡΙΣΤΕ! ΦΤΑΣΑΜΕ!
ΑΥΤΟ ΕΙΝΑΙ ΠΟΛΥ "ΣΙΚ" ΜΕ-
ΡΟΣ!
ΠΑΓΩΤΑΤΖΙΔΙΚΟ
ΧΑΡΡΥ

ΟΧ, ΟΧΙ! ΣΗΜΕΡΑ ΕΙΝΑΙ ΚΛΕΙΣΤΟ!

ΑΧ!... ΤΟ ΞΕΧΑΣΑ!

ΚΛΕΙΣΤΟ ΛΟΓΩ ΡΕΠΟ

ΤΩΡΑ ΜΑΛΙΣΤΑ! ΣΤΗ ΠΟΛΗ ΥΠΑΡΧΟΥΝ ΜΟΝΟ ΔΥΟ ΠΑΓΩΤΑΤΖΙΔΙΚΑ!

ΚΑΙ ΤΟ ΑΛΛΟ ΕΙΝΑΙ ΤΟΥ ΠΙΠΚ!

ΤΩΡΑ ΜΟΥ' ΡΘΕ ΝΑ ΦΑΩ ΠΑΓΩΤΟ ΛΕΜΟΝΙ! ΠΑΜΕ ΕΚΕΙ ΛΟΙΠΟΝ!

ΞΕΡΕΙΣ ΤΙ ΛΕΩ; ΔΙΠΛΑ Σ' ΕΝΑ ΤΟΣΟ ΚΟΜΨΟ ΑΝΤΡΑ ΣΑΝ ΕΣΕΝΑ, ΚΑΙ ΤΟ ΠΑΓΩΤΑΤΖΙΔΙΚΟ ΤΟΥ ΠΙΠΚ ΘΑ 'ΝΑΙ "ΣΙΚ"!

ΕΙΣΑΙ ΠΟΛΥ ΚΑΛΗ, ΟΛΙΒ! ΕΛΑ...

ΠΑΓΩΤΑ

Ο ΠΙΠΗΣ

ΚΑΙ ΥΣΤΕΡΑ ΣΤΟΥ ΠΙΠΚ ΔΕΝ ΥΠΑΡΧΕΙ ΨΥΧΗ ΤΕΤΟΙΑ ΩΡΑ!

ΚΑΙ ΘΑ ΦΑΜΕ ΤΟ ΠΑΓΩΤΟ ΜΑΣ ΜΕ ΤΗΝ ΗΣΥΧΙΑ ΜΑΣ!

ΑΚΡΙΒΩΣ!

ΓΚΑΡΣΟΝ: ΔΥΟ ΠΑΓΩΤΑ ΛΕΜΟΝΙ, ΓΡΗΓΟΡΑ!

ΕΦΤΑΣΑΝ!

ΝΑ ΠΑΡΕΙ Η ΕΥΧΗ! ΕΣΕΙΣ ΕΔΩ;

Ο ΠΟΠΑΥ!

Ω, ΟΧΙ! ΜΟΥ ΠΕΣΑΝΕ ΤΑ ΠΑΓΩΤΑ!

PLOP

ΜΑ... ΔΕΝ ΠΗΓΑΙΝΑΤΕ ΣΤΟΥ "ΧΑΡΡΥ";

ΗΤΑΝ ΚΛΕΙΣΤΟ! ΚΑΙ ΣΥ ΚΟΙΤΑ ΤΗ ΔΟΥΛΕΙΑ ΣΟΥ!

ΕΣΥ ΟΜΩΣ, ΤΙ ΣΤΟ ΚΑΛΟ ΚΑΝΕΙΣ ΕΔΩ;
ΑΝΤΙΚΑΘΙΣΤΩ ΤΟΝ ΠΙΠΚ ΓΙΑ ΛΙΓΟ!

ΤΟΤΕ ΤΣΑΚΙΣΟΥ ΚΑΙ ΦΕΡΕ ΜΑΣ ΔΥΟ ΠΑΓΩΤΑ ΛΕΜΟΝΙ!
ΕΓΙΝΕ! ΠΑΩ!

Ε·Ι· ...ΩΡΑΙΑ ΕΥΚΑΙΡΙΑ ΝΑ ΤΟ ΓΛΕΝΤΗΣΩ ΣΕ ΒΑΡΟΣ ΤΟΥ!

ΠΡΩΤΑ-ΠΡΩΤΑ, ΧΡΕΙΑΖΟΜΑΙ ΔΥΟ ΜΥΓΕΣ!
ΤΙ ΚΑΝΕΙΣ, ΜΠΛΟΥΤΟ;

ΘΕΛΩ ΝΑ ΠΙΑΣΩ ΑΥΤΕΣ ΤΙΣ ΜΥΓΕΣ! ΔΕΝ ΘΕΛΩ ΝΑ ΠΕΣΟΥΝ ΣΤΟ ΠΑΓΩΤΟ!
ΣΚΕΤΗ ΠΟΝΤΙΚΟ-ΤΡΥΠΑ ΑΥΤΟ ΤΟ ΜΕΡΟΣ!

ΝΑ ΤΑ ΠΑΓΩΤΑ ΣΑΣ, ΚΥΡΙΕ!

ΕΥΧΑΡΙΣΤΩ, ΓΚΑΡΣΟΝ! ΜΠΟΡΕΙΣ ΝΑ ΠΗΓΑΙΝΕΙΣ!
ΕΛΠΙΖΩ ΤΟ ΠΑΓΩΤΟ ΝΑ ΣΟΥ ΚΑΤΣΕΙ ΣΤΟ ΛΑΙΜΟ!

ΓΚΑΡΣΟΝ
ΟΥΩΣ! ΤΙ ΕΙΝΑΙ;

ΔΕΝ ΠΙΣΤΕΥΩ ΝΑ ΝΟΜΙΖΕΙΣ ΟΤΙ ΘΑ ΦΑΜΕ ΑΥΤΑ ΤΑ ΠΑΓΩΤΑ!
ΓΙΑΤΙ;... ΤΙ ΕΧΟΥΝ;

ΑΠΟ ΜΙΑ ΜΥΓΑ ΤΟ ΚΑΒΕΝΑ:
ΜΑ ΤΙΣ ΧΙΛΙΕΣ ΣΑΡΟΕΛΕΣ! ΔΕΝ ΤΙΣ ΕΙΔΑ!

ΦΕΡΕ ΑΛΛΑ ΑΜΕΣΩΣ!
ΚΑΛΑ! ΚΑΛΑ!

ΤΙ ΒΛΑΚΑΣ! ΟΥΤΕ ΤΟ ΓΚΑΡΣΟΝΙ ΔΕΝ ΜΠΟΡΕΙ ΝΑ ΚΑΝΕΙ!
ΠΟΥΦ!

ΑΥΤΗ ΦΟΡΑ ΔΕΝ ΘΑ ΚΑΝΩ ΛΑΘΟΣ!

ΘΑ 'ΧΩ ΤΑ ΜΑΤΙΑ ΚΑΡΦΩΜΕΝΑ ΣΤΑ ΠΑΓΩΤΑ ΓΙΑ ΝΑ ΠΡΟΣΕΧΩ ΜΗΠΩΣ ΠΕΣΕΙ ΚΑΜΙΑ ΜΥΓΑ!

ΕΤΣΙ ΔΕΝ ΘΑ ΠΑΡΕΙ ΕΙΔΗΣΗ ΤΗ ΜΠΑΝΑΝΟ ΦΛΟΥΔΑ!
ΧΕ! ΧΕ!

ΑΑΧ... ΓΛΥΣΤΡΑΩ!
ΣΟΥΙΣ

ΑΟΥΧ!
Ω!

ΠΑΛΙΟ-ΑΤΖΑΜΗ! ΕΤΣΙ ΣΕΡΒΙΡΟΥΝ ΤΟΥΣ ΠΕΛΑΤΕΣ;
ΧΙ! ΧΙ! ΤΙ ΑΣΤΕΙΟΣ ΠΟΥ ΕΙΣΑΙ! ΜΟΙΑΖΕΙΣ ΝΑ 'ΧΕΙΣ ΚΕΡΑΤΑ!

ΤΩΡΑ ΤΟ ΠΑΡΑΚΑΝΕΣ! ΝΑ!...
ΑΟΥΧ!
ΣΜΑΚ

ΑΟΥΤΣ!
ΠΛΟΠ

ΧΑ! ΧΑ! ΕΠΕΣΕ ΜΕΣΑ ΣΤΟ ΔΟΧΕΙΟ ΜΕ ΤΟ ΠΑΓΩΤΟ ΛΕΜΟΝΙ!
ΓΚΡΟΥΝΤ!

ΘΑ ΠΑΡΩ ΤΟ ΑΛΛΟ ΔΟΧΕΙΟ!

ΕΙΝΑΙ ΑΝΑΜΙΚΤΟ! ΕΛΠΙΖΩ ΝΑ ΣΟΥ ΑΡΕΣΕΙ!
ΣΒΟΥΜ

ΟΥΡΓΚ!
ΣΠΛΟΠ

ΩΧ! ΔΕΝ ΜΠΟΡΩ ΝΑ ΤΟ ΒΓΑΛΩ!
ΩΧ, ΟΧΙ!

ΚΑΙ ΤΩΡΑ ΘΑ ΜΟΥ ΤΟ ΠΛΗΡΩΣΕΙΣ!
ΣΤΡΙΒΕ ΓΟΡΙ-ΛΑ!

ΝΑ!... ΑΡΠΑ ΤΗ!
ΦΑΕ ΑΥΤΗ!
ΦΤΑΝΕΙ! ΚΟΦΤΕ ΤΟ!

ΕΣΑΣ ΤΟΥΣ ΔΥΟ ΔΕΝ ΣΑΣ ΕΝΔΙΑ-ΦΕΡΕΙ ΚΑΘΟΛΟΥ ΓΙΑ ΤΟ ΠΑΓΩΤΟ ΛΕ-ΜΟΝΙ ΜΟΥ! ΓΙ' ΑΥΤΟ ΦΕΥΓΩ!

ΕΧΕΙΣ ΔΙΚΙΟ, ΟΛΙΒ!
ΠΕΡΙΜΕ-ΝΕ!
ΤΙ ΘΕΛΕ-ΤΕ;

ΗΡΘΕΣ ΝΑ ΦΑΣ ΠΑΓΩΤΟ ΚΑΙ ΘΑ ΤΟ ΦΑΣ!
ΚΑΘΙΣΕ ΣΤΟ ΤΡΑΠΕ-ΖΙ!

ΘΑ ΣΕ ΣΕΡΒΙ-ΡΟΥΜΕ ΚΑΙ ΟΙ ΔΥΟ!
ΚΑΙ ΜΕ ΠΟΛΥ' ΣΤΥΛ' ΦΥΣΙΚΑ!

ΚΑΝΕ ΓΡΗΓΟΡΑ! Η ΟΛΙΒ ΠΕΡΙΜΕΝΕΙ!
ΕΙΝΑΙ ΣΧΕ-ΔΟΝ ΕΤΟΙΜΟ!

ΟΡΙΣΤΕ, ΟΛΙΒ! ΧΕ! ΧΕ!

ΚΛΑΜΠ ΠΑΣΙΦΙΚ

ΜΠΛΟΥΤΟ!
ΤΙ ΞΥΝΙΣΜΕΝΑ ΜΟΥΤΡΑ ΕΙΝ'ΑΥΤΑ; ΦΤΑΙΕΙ Η ΡΟΥΤΙΝΑ;
ΕΕΠ!

ΕΜΕΝΑ ΜΟΥ ΦΑΙΝΕΤΑΙ ΜΙΑ ΧΑΡΑ!
ΣΚΕΦΤΕΙΤΕ! ΑΚΡΟΓΙΑΛΙΕΣ! ΔΙΑΣΚΕΔΑΣΗ, ΗΛΙΟΣ...

ΟΛΙΒ ΑΝ ΘΕΣ ΕΛΑ ΜΑΖΙ ΜΟΥ!
ΚΑΛΑ ΘΑ ΗΤΑΝ! ΟΛΟ ΤΑ ΙΔΙΑ ΚΑΙ ΤΑ ΙΔΙΑ!

ΕΣΥ ΜΗΝ ΜΠΕΡΔΕΥΕΣΑΙ, ΔΕΝ ΣΕ ΑΦΟΡΑ!
ΠΩΣ ΔΕΝ ΜΕ ΑΦΟΡΑ;

ΤΕΛΕΙΩΝΕ Μ'ΑΥΤΕΣ ΤΙΣ ΜΠΟΥΡΔΕΣ ΚΑΙ ΣΤΡΙΒΕ!
ΟΛΙΒ ΦΤΙΑΞΕ ΤΗ ΒΑΛΙΤΣΑ ΣΟΥ ΚΑΙ ΠΑΜΕ!

Ο ΚΑΪΜΕΝΟΣ!
ΟΧΙ! ΕΣΥ ΘΑ ΦΥΓΕΙΣ ΜΟΝΟΣ ΣΟΥ!
ΜΠΑΠ!

ΠΡΟΣΓΕΙΩΘΗΚΑ ΠΟΛΥ ΜΑΛΑΚΑ!

...ΑΛΛΑ ΞΑΝΑΕΠΙΣΤΡΕΦΩ!

ΔΕΝ ΕΠΡΕΠΕ ΝΑ ΤΟΥ ΦΕΡΘΕΙΣ ΕΤΣΙ! ΚΑΤΑ ΒΑΘΟΣ ΜΟΥ ΕΚΑΝΕ ΜΙΑ ΕΥΓΕΝΙΚΗ ΠΡΟΤΑΣΗ!
ΝΑ ΛΕΙΠΟΥΝ ΟΙ ΑΝΤΙΡΗΣΕΙΣ! ΑΝΤΕ ΣΠΙΤΙ ΚΑΙ ΚΑΝΕ ΤΗ ΔΟΥΛΕΙΑ ΣΟΥ!

ΜΠΛΟΥΤΟ! ΜΑ, ΕΣΥ ΔΕΝ ΕΙΣΟΥΝΑ...
Η ΚΑΛΗ ΜΟΥ ΤΥΧΗ ΜΕ ΞΑΝΑΦΕΡΕ ΣΕ ΞΕΝΑ ΠΑΛΙ! ΦΕΥΓΟΥΜΕ;
ΑΝ ΕΙΝΑΙ ΕΤΣΙ ΠΑΜΕ ΟΛΟΙ!
ΤΩΡΑ ΜΙΛΑΣ ΣΟΣΤΑ!

ΤΙ ΩΡΑΙΑ! ΕΙΣΑΙ ΚΙ' ΕΣΥ ΕΥΧΑΡΙΣΤΗΜΕΝΟΣ;
ΑΝΑΓΚΑΣΤΙΚΑ! ΟΜΩΣ ΕΓΩ Θ'ΑΠΟΦΑΣΙΣΩ ΤΙ ΘΑ ΚΑΝΟΥΜΕ! ΑΥΤΟΣ ΕΙΝΑΙ ΜΙΑ ΚΟΛΙΤΣΙΔΑ!
ΕΤΟΙΜΑΣΕ ΤΑ ΦΑΓΗΤΑ! ΘΑ ΠΑΜΕ ΜΕ ΤΟ ΠΛΟΙΟ!
ΜΠΑ; ΓΙΑ ΝΑ ΚΑΝΩ ΔΟΥΛΕΙΕΣ ΚΙ' ΕΚΕΙ; ΠΡΟΤΙΜΩ Τ'ΑΕΡΟΠΛΑΝΟ!
ΑΥΤΟ ΘΑ ΤΟ ΔΟΥΜΕ!

ΜΠΡΑΒΟ! ΕΝΑ ΓΡΗΓΟΡΟ ΤΑΞΙΔΙ!
ΕΧΩ ΚΙ' ΕΓΩ ΤΟ ΔΙΚΑΙΩΜΑ ΝΑ ΚΑΘΟΜΑΙ ΠΟΥ ΚΑΙ ΠΟΥ!
ΠΟΠΑΥ! ΑΝΤΕ Ν'ΑΓΟΡΑΣΕΙΣ ΤΑ ΕΙΣΗΤΗΡΙΑ! ΕΜΕΙΣ ΠΕΡΙΜΕΝΟΥΜΕ ΕΔΩ!

ΛΟΠΟΔΥΤΗ! ΤΟ ΔΙΚΟ ΣΟΥ ΤΟ ΕΙΣΗΤΗΡΙΟ ΘΑ ΤΟ ΠΛΗΡΩΣΕΙΣ ΕΣΥ!
ΕΓΩ ΕΙΧΑ ΤΗΝ ΙΔΕΑ, Γ'ΑΥΤΟ ΜΟΥ ΑΞΙΖΕΙ ΕΝΑ ΤΑΞΙΔΙ ΤΖΑΜΠΑ!
ΜΗΝ ΤΖΑΚΩΝΟΣΑΣΤΕ!
ΤΙ ΟΝΕΙΡΟ! ΝΑ ΞΕΧΑΣΩ ΤΙΣ ΔΟΥΛΕΙΕΣ ΤΟΥ ΣΠΙΤΙΟΥ ΕΣΤΩ ΓΙΑ ΛΙΓΟ!

ΝΑ'ΜΑΣΤΕ! ΜΑ... ΤΙ ΕΙΝΑΙ ΑΥΤΟ;
ΑΥΤΟΙ ΟΙ ΤΥΠΟΙ ΣΥΛΛΑΜΒΑΝΟΥΝ ΤΟΥΡΙΣΤΕΣ!

ΩΡΑΙΑ ΙΔΕΑ ΕΙΧΕΣ ΝΑ'ΡΘΟΥΜΕ ΕΔΩ!
ΕΜΕΙΣ ΟΜΩΣ, ΔΕ Θ'ΑΦΗΣΟΥΜΕ ΝΑ ΜΑΣ ΣΥΛΛΑΒΟΥΝ!
ΕΓΩ, ΤΟ ΔΙΑΣΚΕΔΑΖΩ ΠΟΛΥ!

ΑΛΤ! ΚΟΙΤΑ ΠΩΣ ΜΑΣ ΤΡΑΒΟΛΟΓΑΝΕ!

ΘΕΛΟΥΝ ΝΑ ΜΑΣ ΠΑΝΕ ΣΤΑ ΤΟΥΡΙΣΤΙΚΑ ΧΩΡΙΑ!

ΘΑ ΦΤΙΑΞΟΥΜΕ ΚΑΛΥΒΕΣ ΜΕ ΤΟΥΣ ΚΟΡΜΟΥΣ ΠΟΥ ΕΚΟΨΕΣ!

ΘΑ ΜΟΙΡΑΣΟΥΜΕ ΤΙΣ ΔΟΥΛΕΙΕΣ!

ΟΧΙ! ΕΣΥ ΕΧΕΙΣ ΤΗ ΔΥΝΑΜΗ ΣΤΑ ΧΕΡΙΑ, ΚΙ' ΕΓΩ ΤΗ ΔΥΝΑΜΗ ΣΤΟ ΜΥΑΛΟ!

ΕΔΩ ΔΕΝ ΧΡΕΙΑΖΟΝΤΑΙ ΔΙΕΥΘΥΝΤΕΣ!

ΦΑΕ ΤΟ ΣΠΑΝΑΚΙ ΣΟΥ ΠΟΠΑΥ! ΟΙ ΜΠΟΥΝΙΕΣ ΣΟΥ ΘΑ ΜΑΣ ΓΛΙΤΩΣΟΥΝ ΑΠ' ΑΥΤΟΥΣ!

MIAM!

Θ' ΑΝΟΙΞΟΥΜΕ ΕΝΑ ΔΡΟΜΟ ΜΕΣΑ ΑΠΟ ΤΟ ΔΑΣΟΣ ΓΙΑ ΝΑ ΦΤΑΣΟΥΜΕ ΣΕ ΚΑΠΟΙΑ ΕΡΗΜΗ ΑΚΤΗ!

ΟΜΩΣ ΟΛΗ ΤΗΝ ΚΟΥΡΑΣΗ ΤΗΝ ΤΡΑΒΑΩ ΕΓΩ!

ΠΡΙΝ ΝΑ ΧΤΙΣΟΥΜΕ ΤΙΣ ΚΑΛΥΒΕΣ, ΠΡΕΠΕΙ ΝΑ ΙΣΙΩΣΟΥΜΕ ΤΟ ΕΔΑΦΟΣ... ΚΙ' ΕΣΥ, ΕΙΣΑΙ Ο,ΤΙ ΠΡΕΠΕΙ ΓΙΑ ΝΑ ΚΑΝΕΙΣ ΤΟΝ ΟΔΟΣΤΡΩΤΗΡΑ!

ΤΙ ΥΠΕΡΟΧΟ ΜΕΡΟΣ! ΘΑ ΧΤΙΣΟΥΜΕ ΕΝΑ ΧΩΡΙΟ ΚΑΙ ΘΑ ΒΓΑΛΟΥΜΕ ΛΕΦΤΑ ΜΕ ΤΟ ΤΣΟΥΒΑΛΙ!

ΕΞ

ΑΑΧ! ΤΙ ΚΟΥΤΡΟΥΒΑΛΑ!

ΤΑ ΚΑΤΑΦΕΡΕΣ ΜΟΥΡΛΙΑ!!

ΑΡΚΕΤΑ ΕΚΑΝΑ ΟΥΦ!

ΟΧΙ ΧΡΥΣΟ ΜΟΥ! ΘΑ ΧΤΙΣΘΟΥΝ ΚΑΙ ΟΙ ΚΑΛΥΒΕΣ!

ΠΡΟΤΙΜΑΣ ΝΑ ΚΑΝΕΙΣ ΤΟ ΣΦΥΡΙ, Ή ΝΑ ΚΑΝΕΙΣ ΤΟΥΣ ΚΟΡΜΟΥΣ;
ΑΟΥΧ!
ΜΠΑΠ!

ΠΡΟΤΙΜΩ ΝΑ ΦΕΡΝΩ ΤΟΥΣ ΚΟΡΜΟΥΣ!

ΩΡΑΙΑ! ΕΓΩ ΘΑ ΧΡΗΣΙΜΟΠΟΙΗΣΩ ΤΟ ΔΙΚΟ ΜΟΥ ΣΦΥΡΙ!
ΑΗΗ

ΚΟΥΝΗΣΟΥ!
ΕΪ! ΕΓΩ ΔΕΝ ΤΡΩΩ ΣΠΑΝΑΚΙΑ!
ΑΧ! ΤΙ ΩΡΑΙΑ!

ΑΦΟΥ ΚΑΘΕΣΑΙ ΧΩΡΙΣ ΝΑ ΚΑΝΕΙΣ ΤΙΠΟΤΑ, ΦΤΙΑΞΕ ΚΑΜΜΙΑ ΞΑΠΛΩΣΤΡΑ!

ΟΤΑΝ ΔΕΝ ΠΡΟΚΕΙΤΑΙ ΓΙΑ ΦΑΣΙΝΑ ΜΠΟΡΩ ΝΑ ΚΑΝΩ ΤΑ ΠΑΝΤΑ!

ΟΡΙΣΤΕ! ΕΤΟΙΜΗ Η ΞΑΠΛΩΣΤΡΑ!
ΑΣ ΤΗΝ ΚΡΕΜΑΣΟΥΜΕ ΑΝΑΜΕΣΑ ΣΤΑ ΔΥΟ ΔΕΝΔΡΑ!

ΟΛΙΒ! ΜΠΟΡΕΙΣ ΝΑ ΞΑΠΛΩΣΕΙΣ!
ΤΙ ΛΕΣ; ΓΙΑ ΜΕΝΑ ΤΗΝ ΕΦΤΙΑΞΕ!

ΣΕ ΠΕΡΙΜΕΝΑ ΠΙΟ ΙΠΠΟΤΗ!
ΚΑΛΑ ΕΠΑΘΕ!

ΒΟΛΕΨΟΥ ΟΛΙΒ!

ΕΥΧΑΡΙΣΤΩ ΓΛΥΚΑ!

ΑΝ ΘΕΣ ΝΑ ΚΑΝΕΙΣ ΤΟΝ ΙΠΠΟΤΗ, ΠΡΟΣΦΕΡΕ ΤΗΣ ΛΟΥΛΟΥΔΙΑ!

ΕΥΧΑΡΙΣΤΟΣ!

ΩΡΑΙΑ! ΤΩΡΑ ΛΕΙΠΟΥΝ ΟΙ ΤΟΥΡΙΣΤΕΣ!

ΠΡΕΠΕΙ ΝΑ ΥΠΑΡΧΟΥΝ ΠΟΛΛΟΙ!

ΤΡΕΧΑ ΝΑ ΤΟΥΣ ΦΕΡΕΙΣ!

ΕΓΩ;

ΕΙΝΑΙ ΓΙΑ ΣΕΝΑ ΟΛΙΒ!

ΦΤΙΑΞΕ ΜΕΡΙΚΑ ΣΤΕΦΑΝΙΑ! ΘΑ ΠΙΑΣΟΥΜΕ Μ'ΑΥΤΑ ΤΟΥΣ ΤΟΥΡΙΣΤΕΣ!

Ο.Κ.!

Μ'ΑΥΤΟΝ ΤΟΝ ΒΛΑΚΑ ΣΤΗ ΜΕΣΗ, ΟΛΟ ΜΠΕΛΑΔΕΣ ΘΑ'ΧΟΥΜΕ!

ΦΥΣΙΚΑ! ΚΑΝΕ Ο,ΤΙ ΚΑΙ ΟΙ ΑΓΡΙΟΙ!

ΒΖΙΙΙΝ!

ΕΤΟΙΜΟ ΤΟ ΧΩΡΙΟ!

ΕΙΝΑΙ ΜΟΥΡΛΙΑ! ΜΟΝΟ ΤΟ ΟΝΟΜΑ ΤΟΥ ΛΕΙΠΕΙ!

ΝΑΙ! ΝΑ ΤΟ ΒΓΑΛΟΥΜΕ "ΚΛΑΜΠ ΠΑΣΙΦΙΚ"!!

ΤΙ ΜΑΣ ΠΕΤΑΝΕ ΠΑΛΙ;

ΛΟΥΛΟΥΔΙΑ! ΚΑΠΟΙΟΣ ΘΑΥΜΑΣΤΗΣ ΘΑ ΤΑ ΣΤΕΛΝΕΙ!

ΤΙ ΖΗΤΑΣ ΣΤΟ ΚΟΤΕΡΟ ΜΟΥ;

ΗΡΘΑ ΝΑ ΣΑΣ ΚΑΛΕΣΩ ΣΤΟ ΧΩΡΙΟ ΜΑΣ!!

ΜΑ, ΕΜΕΙΣ ΕΧΟΥΜΕ ΗΔΗ ΧΩΡΙΟ!
ΑΜΑΝ! ΧΤΙΣΑΜΕ ΤΟ ΧΩΡΙΟ ΜΑΣ ΣΤΗ ΜΕΣΗ ΤΩΝ ΑΛΛΩΝ ΧΩΡΙΩΝ!

ΟΛΗ Η ΚΟΥΡΑΣΗ ΜΑΣ ΠΗΓΕ ΧΑΜΕΝΗ! ΚΑΝΕ ΚΑΤΙ!
ΠΩΣ ΝΑ ΤΑ ΒΑΛΩ ΜΕ ΤΟ ΝΟΜΟ;
ΑΣΕ ΗΣΥΧΕΣ ΤΙΣ ΚΑΛΥΒΕΣ ΜΟΥ ΠΥΡΟΜΑΝΗ!
ΤΙ;

ΘΑΡΘΟΥΝ ΠΟΛΛΟΙ ΤΟΥΡΙΣΤΕΣ!
ΗΡΘΑΝ ΚΙΟΛΑΣ!
ΔΙΚΟ ΣΑΣ ΕΙΝΑΙ ΑΥΤΟ;

ΝΑΙ! ΘΑ ΧΑΡΟΥΜΕ ΝΑ ΣΑΣ ΦΙΛΟΞΕΝΗΣΟΥΜΕ!
ΕΓΩ ΑΝΤΙΠΡΟΣΩΠΕΥΩ ΤΙΣ ΑΡΧΕΣ!

ΑΟΥ!!!
ΘΕΛΕΙΣ ΝΑ'ΧΕΙΣ ΤΟ ΤΕΛΟΣ ΤΟΥΣ;

ΑΥΤΟ ΤΟ ΧΩΡΙΟ ΠΕΡΙΣΣΕΥΕΙ! ΘΑ ΚΑΤΑΣΤΡΑΦΕΙ!
ΑΣ ΤΟ ΣΥΖΗΤΗΣΟΥΜΕ ΛΙΓΟ!

ΚΑΜΜΙΑ ΣΥΖΗΤΗΣΗ! ΓΡΑΜΜΑΤΕΑ ΞΕΚΙΝΑ!
ΕΥΧΑΡΙΣΤΟΣ!

ΕΙ'! ΕΣΥ ΠΕΣΤΟΥ ΝΑ ΣΤΑΜΑΤΗΣΕΙ! ΤΙΣ ΦΩΤΙΕΣ!

ΑΧΟΥ!
ΘΑ ΦΡΟΝΤΙΣΩ ΕΓΩ!

ΔΙΑΟΛΕ! ΔΕΝ ΠΗ-
ΡΑΜΕ ΧΑΜΠΑΡΙ ΟΤΙ
ΤΟ ΝΗΣΙ ΗΤΑΝ
ΓΕΜΑΤΟ
ΧΩΡΙΑ!

ΤΙ
ΣΥΜ-
ΒΑΙΝΕΙ;
ΦΩΤΙΑ!
ΚΑΙΝΕ ΤΟ
ΧΩΡΙΟ ΜΑΣ!

ΤΙ ΑΤΥ-
ΧΙΑ!
ΚΑΙ Η ΙΔΕΑ ΗΤΑΝ
ΔΙΚΗ ΣΟΥ!
ΜΠΟΥ-ΧΟΥ!
ΓΙΑΤΙ ΚΛΑΙΤΕ
ΣΑ ΜΟΡΑΣ ΤΑ ΠΑΡΑ-
ΤΑΤΕ ΣΤΟ ΠΡΩΤΟ
ΕΜΠΟΔΙΟ;

ΕΙΠΑΝ ΟΤΙ
ΠΕΡΙΣΕΥΕ!
ΤΙ ΔΙΑΚΟ
ΠΕΣ!

ΥΠΑΡΧΟΥΝ ΑΛΛΑ
ΧΩΡΙΑ ΕΔΩ ΓΥΡΩ!

ΤΙ Σ'
ΕΠΙΑΣΕ
ΟΛΙΒ;
ΕΧΩ ΕΝΑ ΣΧΕΔΙΟ
ΓΙΑ ΝΑ ΚΑΝΟΥΜΕ
ΤΣΑΜΠΑ ΔΙΑΚΟ-
ΠΕΣ!
ΠΩΣ;

ΔΟΥΛΕΨΑΜΕ ΓΙΑ ΤΟ
ΤΙΠΟΤΑ!

ΚΟΥΡΑΣΤΗΚΑΜΕ
ΤΖΑΜΠΑ! ΜΠΟΥ! ΧΟΥ!

Ε! ΕΣΕΙΣ ΕΙΣΑΣΤΕ ...ΤΟΥ
ΧΩΡΙΟΥ;
ΟΧΙ ΑΛΛΑ
ΘΑ ΓΙΝΟΥΜΕ!

ΓΙΑΤΙ ΔΡΟΣΙΖΟΜΑΙ ΜΕ NESQUIK ΦΡΑΠΕ»

Ο φίλος σας, ο γίγαντας με τη χρυσή καρδιά βρήκε τον τρόπο να δροσίζεται στις διακοπές του. Ακούστε τι μας λέει από την παραλία που βρίσκεται...

Αυτό το καλοκαίρι έπεσε πολλή ζέστη! Η πολλή ζέστη θέλει και πολλή δροσιά... θέλει Νεσκουίκ Φραπέ.
Βάζω στο σέϊκερ του Κουϊκάρα 2 μεγάλες κουταλιές Νεσκουίκ. Το γεμίζω κρύο γάλα... το κουνάω καλά... και...
... Έτοιμο το φραπέ μου! Έχω μια πελώρια λαχτάρα να το πιω.
Δώρο σας!
Ο Κουϊκάρας έχει 20.000 σέϊκερ, δώρα για σας!!!

Nesquik
της Nestlé
ΚΑΝΕΙ ΤΟ ΓΑΛΑ ΑΠΟΛΑΥΣΗ

ΓΙΑ ΝΑ ΠΑΡΕΤΕ ΔΩΡΟ ΤΟ «ΣΕΪΚΕΡ ΤΟΥ ΚΟΥΪΚΑΡΑ»...
Συμπληρώστε το κουπόνι με κεφαλαία, καθαρά γράμματα και ταχυδρομήστε το στη διεύθυνση: Για το σέϊκερ Νεσκουίκ
ΣΟΠΡΑΛ Α.Ε.Ε. Κοσιαίας 18-151 25 Μαρούσι
Τα πρώτα 20.000 κουπόνια, παίρνουν δώρο ενα σέϊκερ
ΟΝΟΜΑ
ΕΠΩΝΥΜΟ
ΝΑΙΚΙΑ
ΔΙΕΥΘΥΝΣΗ
ΠΟΛΗ Η ΔΩΡΟ ΤΑΧ. ΚΩΔ.

ΖΩΓΡΑΦΙΚΗ

ΧΡΩΜΑΤΙΣΤΕ ΤΗΝ ΕΙΚΟΝΑ ΕΜΠΝΕΟΜΕΝΟΙ ΑΠΟ ΤΙΣ ΕΙΚΟΝΕΣ ΣΤΟ ΠΛΑΪ!

Η ΚΟΚΚΙΝΟΣΚΟΥΦΙΤΣΑ

ΧΑΜΟΓΕΛΑΣΤΕ ΠΑΡΑΚΑΛΩ

ΝΑ ΠΑΡΕΙ Η ΕΥΧΗ! ΠΟΥ ΣΤΟ ΚΑΛΟ ΘΑ ΒΡΟΥΜΕ ΤΑ ΛΕΦΤΑ ΓΙΑ ΝΑ ΠΛΗΡΩΣΟΥΜΕ ΤΟ ΝΟΙΚΙ!

ΑΝ ΔΕΝ ΔΩΣΟΥΜΕ ΣΤΟ ΣΠΙΤΟΝΟΙΚΟΚΥΡΗ ΤΑ 1000 ΔΟΛΛΑΡΙΑ ΠΟΥ ΧΡΩΣΤΑΜΕ ΘΑ ΜΑΣ ΠΕΤΑΞΕΙ ΕΞΩ!

ΕΨΑΞΑ ΓΙΑ ΔΟΥΛΕΙΑ ΑΛΛΑ ΤΙΠΟΤΑ!!
ΚΑΙ ΤΩΡΑ ΤΙ ΓΙΝΕΤΑΙ;

ΜΙΑ ΣΤΙΓΜΗ... ΑΝ ΔΟΥΛΕΥΑ ΜΟΝΟ ΓΙΑ ΤΗΝ ΠΑΡΤΗ ΜΟΥ;
ΜΑ ΤΙ ΠΑΣ ΝΑ ΚΑΝΕΙΣ ΣΤΗΝ ΣΟΦΙΤΑ;!

ΝΑ ΒΡΩ ΚΑΤΙ! ΑΝ ΤΟ ΒΡΩ! ΣΩΘΗΚΑΜΕ...

ΠΟΙΟΣ ΞΕΡΕΙ ΤΙ ΠΡΟΣΠΑΘΕΙ ΝΑ ΒΡΕΙ ΓΙΑ ΝΑ ΛΥΣΕΙ ΤΑ ΠΡΟΒΛΗΜΑΤΑ ΜΑΣ!!

ΜΑ ΤΙ ΣΤΟ ΔΙΑΒΟΛΟ ΒΡΗΚΕ!!
ΟΛΙΒ!
328

ΤΗΝ ΠΑΛΙΑ ΦΩΤΟΓΡΑΦΙΚΗ ΜΗΧΑΝΗ ΤΟΥ ΠΑΠΟΥ!
ΕΞ ΚΑΙ ΤΙ ΘΑ ΤΗΝ ΚΑΝΕΙΣ;
2

ΘΑ ΒΓΑΖΩ ΦΩΤΟΓΡΑΦΙΑ ΤΟΥΣ ΠΕΡΑΣΤΙΚΟΥΣ, ΚΑΙ ΘΑ ΚΕΡΔΙΖΩ ΕΤΣΙ ΛΕΦΤΑ!
ΔΕΝ ΕΙΝΑΙ ΚΙ ΑΣΧΗΜΗ ΙΔΕΑ! ΧΙ!ΧΙ!

ΒΡΗΚΑ ΣΤΟ ΕΝΑ ΚΟΥΤΙ ΦΩΤΟΓΡΑΦΙΚΕΣ ΠΛΑΚΕΣ ΚΙ' ΕΝΑ ΣΑΚΚΟΥΛΙ ΜΑΓΝΗΣΙΟ ΓΙΑ ΤΙΣ ΛΑΜΠΕΣ!!
ΥΠΕΡΟΧΑ!

ΘΑ ΕΜΦΑΝΙΖΩ ΤΙΣ ΦΩΤΟΓΡΑΦΙΕΣ ΤΗΝ ΙΔΙΑ ΣΤΙΓΜΗ!!
ΘΑ ΚΑΝΕΙΣ ΧΡΥΣΕΣ ΔΟΥΛΕΙΕΣ!
ΜΑΓΝΗΣΙΟ

ΑΝΤΕ ΓΕΙΑ! ΟΛΙΒ!!
ΚΑΛΗ ΤΥΧΗ ΠΟΠΑΪ!!
328
3

ΑΥΤΗ Η ΠΛΑΤΕΙΑ ΕΙΝΑΙ ΙΔΑΝΙΚΟ ΜΕΡΟΣ!!

ΟΛΑ ΕΤΟΙΜΑ! ΘΑ-ΛΑΜΟΣ ΚΑΙ ΦΩΤΟΓΡΑ-ΦΙΚΗ ΜΗΧΑΝΗ ΕΤΟΙΜΑ ΓΙΑ ΧΡΗΣΗ!!

ΚΟΙΤΑ ΣΕΡΑΦΙ-ΝΟ! ΕΝΑΣ ΦΩΤΟ-ΓΡΑΦΟΣ!!

ΚΥΡΙΑ, ΟΙ ΠΑΙΔΙ-ΚΕΣ ΦΩΤΟΓΡΑ-ΦΙΕΣ, Η ΕΙΔΙΚΟ-ΤΗΤΑ ΜΟΥ!
ΑΛΗ-ΘΕΙΑ;

ΒΑΛΤΕ ΤΟ ΝΑ ΠΟΖΑ-ΡΕΙ!
ΕΛΑ ΣΕΡΑΦΙΝΟ ΓΕΛΑ!

ΠΡΟΣΕΧΕ ΠΙΤΣΙΡΙΚΟ ΚΟΙΤΑ ΤΩΡΑ ΤΟ ΔΑΧΤΥ-ΛΟ ΜΟΥ!
Α! Α! Ο ΜΑΥΡΟΣ ΑΝΘΡΩΠΟΣ!

ΜΑΜΑ! ΦΟΒΑΜΑΙ!
ΟΥΧ!

ΟΥΑΑ... ΑΑΧ!
ΓΙΑΤΙ ΕΒΑΛΕΣ ΑΥ-ΤΟ ΤΟ ΜΑΥΡΟ ΠΑΝΙ ΣΤΟ ΚΕΦΑΛΙ!;
ΜΑ, ΕΓΩ...

ΜΟΥ ΤΡΟΜΑ-ΞΕΣ ΤΟ ΜΟΡΟ!!
ΠΑΦ!

ΑΔΕΛΦΕ ΜΟΥ ΤΙ ΤΡΟΠΟΣ!
ΚΑΤΑ-ΡΑ!

ΟΥΦ! ΤΙ ΑΓΝΟΙΑ ΠΟΥ ΥΠΑΡΧΕΙ ΣΤΟΝ ΚΟΣ-ΜΟ...

Α! ΚΟΙΤΑ! ΜΙΑ ΜΗΧΑΝΗ ΤΟΥ ΚΑΙΡΟΥ ΜΟΥ!

ΒΓΑΖΕΙ ΑΚΟΜΑ ΦΩΤΟΓΡΑΦΙΕΣ;
ΦΥΣΙΚΑ ΠΑΠΟΥΛΗ! ΘΕΣ ΝΑ ΔΟΚΙΜΑΣΕΙΣ;

ΒΕΒΑΙΑ! ΘΕΛΩ ΝΑ ΜΟΥ ΒΓΑΛΕΙΣ ΜΙΑ ΩΡΑΙΑ ΦΩΤΟΓΡΑΦΙΑ!
ΑΜΕΣΩΣ!

ΘΑ'ΝΑΙ ΠΡΑΓΜΑΤΙΚΟ ΑΡΙΣΤΟΥΡΓΗΜΑ!!

ΧΑΜΟΓΕΛΑΣΤΕ ΠΑΡΑΚΑΛΩ!!
ΧΕ! ΧΕ!
328

ΩΠΑ!!
ΤΣΑΚ!
6

ΤΩΡΑ ΘΑ ΤΗΝ ΕΜΦΑΝΙΣΩ!!
ΣΕ ΠΟΣΗ ΩΡΑ ΘΑ ΤΗΝ ΠΑΡΩ;

ΜΟΝΟ ΜΕΡΙΚΑ ΛΕΠΤΑ! ΕΧΩ ΟΛΑ ΤΑ ΑΠΑΡΑΙΤΗΤΑ ΜΑΖΙ ΜΟΥ!!

ΔΥΟ ΛΕΠΤΑ ΣΤΟ ΧΗΜΙΚΟ, ΕΝΑ ΛΕΠΤΟ ΣΤΟ ΣΤΕΡΕΟΤΙΚΟ, ΣΤΕΓΝΟΜΑ...

ΠΑΡΤΗ ΠΑΠΟΥΛΗ! ΚΑΝΕΙ 5 ΔΟΛΛΑΡΙΑ!
ΠΑ ΝΑ ΔΟΥΜΕ ΠΩΣ ΒΓΗΚΕ;

ΤΙ ΕΙΝΑΙ ΑΥΤΟ ΠΟΥ ΒΛΕΠΩ ΑΝΑΓΩΓΕ! Ε; ΦΩΤΟΓΡΑΦΙΑ ΤΗ ΛΕΣ;
Ε... ΔΕΝ...
328

ΓΚΛΟΥΠ! ΣΙΓΟΥΡΑ ΟΧΙ!
7

ΔΕΝ ΞΕΡΩ ΠΩΣ ΕΓΙΝΕ ΑΚΡΙΒΩΣ!
ΔΕΝ Μ' ΑΡΕΣΟΥΝ ΑΥΤΑ Τ' ΑΣΤΕΙΑ!!
ΑΡΠΑΞΤΗ ΑΛΗΘΗ!!
ΠΑΟ!

ΧΑ! ΧΑ! ΤΙ ΠΛΑΚΑ! ΧΡΟΝΙΑ ΟΝΕΙΡΕΥΟΜΟΥΝΑ ΝΑ ΚΑΝΩ ΚΑΤΙ ΤΕΤΟΙΟ!

ΓΙΑ ΚΟΙΤΑ ΠΡΑΓΜΑΤΑ!!

ΕΪ! ΔΥΟ ΝΕΟΝΥΜΦΟΙ ΒΓΑΙΝΟΥΝ ΑΠ' ΤΟ ΔΗΜΑΡΧΕΙΟ!!

ΜΙΑ ΑΝΑΜΝΗΣΤΙΚΗ ΦΩΤΟΓΡΑΦΙΑ ΠΑΙΔΙΑ;
ΓΙΑΤΙ ΟΧΙ;

ΕΤΟΙΜΟΙ; ΦΙΛΗΘΕΙΤΕ!!

ΜΠΟΥΜ!!

ΜΑ... ΤΙ ΕΓΙΝΕ;
ΓΚΡΡ...

ΧΜ... ΕΒΑΛΑ ΠΟΛΥ ΜΑΓΝΗΣΙΟ ΣΤΗ ΛΑΜΠΑ!
ΚΟΙΤΑ ΠΩΣ ΜΑΣ ΚΑΤΑΝΤΗΣΕΣ!!
ΑΧ!

ΝΑ! ΓΙΑ ΝΑ ΜΑΘΕΙΣ ΗΛΙΘΙΕ!!
ΠΑΦ!
ΣΒΙΙΙΙΙΙΝ!

ΕΛΑ ΕΛΒΙΡΑ! ΠΑΜΕ Ν'ΑΛΛΑΞΟΥΜΕ ΡΟΥΧΑ!
ΑΟΥ!!

ΠΟΛΥ ΑΤΥΧΟΣ ΕΙΜΑΙ Σ'ΑΥΤΗ ΤΗ ΔΟΥΛΕΙΑ!!

ΚΑΤΑΡΑ! ΟΙ ΑΣΤΥΝΟΜΙΚΟΙ ΜΕ ΚΥΝΗΓΑΝΕ!!

Ε! ΝΑ ΜΙΑ ΚΑΛΗ ΕΥΚΑΙΡΙΑ ΓΙΑ ΝΑ ΞΕΓΕΛΑΣΩ ΤΗΝ ΑΣΤΥΝΟΜΙΑ!
328

ΜΟΥ ΒΓΑΖΕΙΣ ΜΙΑ ΦΩΤΟΓΡΑΦΙΑ ΦΙΛΕ;
ΓΙ'ΑΥΤΟ ΕΙΜΑΙ ΕΔΩ ΕΓΩ!!
10

ΟΜΩΣ ΘΕΛΩ ΝΑ ΔΙΑΛΛΕΞΩ ΕΓΩ ΤΟ ΦΟΝΤΟ ΠΟΥ ΘΑ'ΧΕΙ!
ΟΠΩΣ ΘΕΣ!

ΠΑΡΕ ΠΟΖΑ ΕΣΥ ΣΤΗ ΘΕΣΗ ΜΟΥ ΓΙΑ ΝΑ ΔΙΑΛΛΕΞΩ ΕΓΩ!
ΕΝΤΑΞΕΙ!

ΓΙΑ ΝΑ ΔΟΥΜΕ! ΚΑΝΕ ΛΙΓΟ ΔΕΞΙΑ...
ΕΓΙΝΕ...

ΠΟΥ ΠΗΓΕ;
ΕΚΕΙ ΥΠΑΡΧΕΙ ΜΟΝΟ ΕΝΑΣ ΦΩΤΟΓΡΑΦΟΣ!

ΑΣ ΡΙΞΟΥΜΕ ΜΙΑ ΜΑΤΙΑ ΠΙΟ ΠΑΝΩ!!
ΧΕ! ΧΕ! ΦΕΥΓΟΥΝ!
328

ΕΝΤΑΞΕΙ! ΜΗΝ ΑΛΛΑΖΕΙΣ ΘΕΣΗ ΣΤΗ ΜΗΧΑΝΗ!
ΟΧΙ! ΜΗ ΦΟΒΑΣΑΙ!
11

ΜΑ ΔΕΝ ΕΙΝΑΙ ΕΔΩ!!
ΦΕΥΓΕ! ΤΙ ΣΗΜΑΙΝΕΙ ΑΥΤΟ; ΔΕΝ ΚΑΤΑΛΑΒΑΙΝΩ...

ΕΙ ΠΡΕΠΕΙ ΝΑ ΣΟΥ ΒΓΑΛΩ ΤΗ ΦΩΤΟΓΡΑΦΙΑ!!
ΑΧ!

ΑΠΟΜΑΚΡΥΝΘΗΚΕΣ ΠΟΛΥ ΑΠΟ ΤΗ ΜΗΧΑΝΗ ΝΟΜΙΖΩ!!
ΔΕΝ ΤΟ ΚΑΤΑΛΑΒΑ!

ΕΛΑ! ΘΑ ΣΕ ΒΑΛΩ ΣΤΟ ΣΩΣΤΟ ΜΕΡΟΣ ΓΙΑ ΤΗΝ ΠΟΖΑ!!
ΤΙ ΣΠΑΣΤΙΚΟΣ ΤΥΠΟΣ!!

ΟΡΙΣΤΕ! ΑΚΙΝΗΤΟΣ!

ΑΧ! ΓΥΡΝΑΝΕ ΠΑΛΙ ΟΙ ΑΣΤΥΝΟΜΙΚΟΙ!

ΤΩΡΑ ΜΕΤΡΑΩ ΜΕΧΡΙ ΤΟ 3!
ΜΟΥΡΘΕ ΜΙΑ ΙΔΕΑ!!

ΜΑ ΤΙ ΣΤΟ ΚΑΛΟ ΘΕΛΕΙ ΕΚΕΙ ΜΕΣΑ;
ΕΞΑΦΑΝΙΣΤΗΚΕ!

ΕΙ'! ΣΕ ΣΕΝΑ ΜΙΛΑΩ! ΤΙ ΚΑΝΕΙΣ ΕΚΕΙ ΜΕΣΑ;

ΧΜ... ΗΘΕΛΑ ΝΑ ΔΩ ΛΙΓΟ ΤΗ ΔΟΥΛΕΙΑ ΣΟΥ!
Ε... ΝΑΙ! ΕΙΝΑΙ ΕΝΔΙΑΦΕΡΟΥΣΑ!

ΘΑ ΜΕΙΝΕΙΣ ΕΝΘΟΥΣΙΑΣΜΕΝΟΣ ΜΕ Τ'ΑΠΟΤΕΛΕΣΜΑΤΑ!!
ΦΕΥΓΟΥΝΕ!
ΤΩΡΑ ΜΕΙΝΕ ΑΚΙΝΗΤΟΣ ΚΑΙ ΧΑΜΟΓΕΛΑ!

ΕΤΟΙΜΗ! ΣΕ ΔΥΟ ΛΕΠΤΑ Η ΦΩΤΟΓΡΑΦΙΑ ΣΟΥ ΘΑ'ΝΑΙ ΕΤΟΙΜΗ!
ΚΑΛΑ ΦΙΛΕ!!

ΩΧ! ΟΧΙ! ΕΡΧΟΝΤΑΙ ΑΛΛΟΙ ΔΥΟ! ΕΧΟΥΝ ΑΠΟΦΑΣΙΣΕΙ ΝΑ ΜΕ ΤΣΑΚΩΣΟΥΝΕ!!

ΠΡΕΠΕΙ ΝΑ ΦΤΑΣΩ ΣΤΟ ΑΥΤΟΚΙΝΗΤΟ ΜΟΥ!

ΝΑΤΗ! ΚΑΝΕΙ 5 ΔΟΛΛΑΡΙΑ!

ΝΑ ΠΑΡΕΙ Ο ΔΙΑΒΟΛΟΣ ΠΟΥ ΠΗΓΕ;
ΓΙΑ ΠΟΙΟΝ ΛΕΣ ΦΙΛΕ;

ΓΙΑ ΕΝΑ ΛΟΞΟ ΠΟΥ ΦΩΤΟΓΡΑΦΗΘΗΚΕ ΚΙ'ΕΦΥΓΕ!
ΤΟΝ ΞΕΡΕΙΣ;

ΑΥΤΟΣ ΕΙΝΑΙ!
ΜΑ ΑΥΤΟΣ ΤΑΙΡΙΑΖΕΙ ΜΕ ΤΗΝ ΠΕΡΙΓΡΑΦΗ ΤΩΝ ΚΑΤΑΣΤΗΜΑΤΑΡΧΩΝ!

ΕΧΕΙ ΜΟΙΡΑΣΕΙ ΠΑΝΩ ΑΠΟ 2000 ΔΟΛΛΑΡΙΑ ΠΛΑΣΤΑ ΚΑΙ ΤΟΝ ΚΥΝΗΓΑΜΕ!
ΝΑ,ΓΙΑΤΙ ΤΟ'ΒΑΛΕ ΣΤΑ ΠΟΔΙΑ!

ΕΡΧΟΜΑΣΤΕ ΑΠΟ'ΚΕΙ! ΤΟΝ ΕΙΔΑΜΕ!
ΤΟΤΕ ΠΗΓΕ ΑΠΟ 'ΚΕΙ!

Θ'ΑΝΑΛΑΒΩ ΝΑ ΤΟΝ ΠΙΑΣΩ!!

ΕΠΙΤΕΛΟΥΣ! ΤΑ ΚΑΤΑΦΕ-
ΡΑ!!

ΝΑΤΟΣ! ΜΠΗΚΕ
Σ'ΕΚΕΙΝΟ Τ'ΑΥ-
ΤΟΚΙΝΗΤΟ!
BROUM!

ΤΗΝ ΠΑΤΗΣΑ
ΣΑΝ ΒΛΑΚΑΣ!!

ΟΤΑΝ ΕΔΩΣΑ ΤΟ ΧΑΡ-
ΤΟΝΟΜΙΣΜΑ ΤΩΝ 100 ΔΟΛ-
ΛΑΡΙΩΝ ΕΠΡΕΠΕ ΝΑ ΚΑ-
ΤΑΛΑΒΩ ΟΤΙ ΘΑ ΦΩ-
ΝΑΖΕ ΤΗΝ ΑΣΤΥ-
ΝΟΜΙΑ!

ΔΕΝ ΕΧΩ
ΚΑΙΡΟ ΓΙΑ
ΧΑΣΙΜΟ!!

ΠΡΕΠΕΙ Ν'ΑΛΛΑ-
ΞΟΥΜΕ ΑΕΡΑ ΠΑΙ-
ΔΙΑ!!
ΤΙ ΤΡΕΧΕΙ ΦΡΕΝΤΣ

ΜΑΣ ΑΝΑΚΑ-
ΛΥΨΑΝΕ! Η ΑΣΤΥ-
ΝΟΜΙΑ ΕΧΕΙ ΤΗΝ
ΠΕΡΙΓΡΑΦΗ ΜΟΥ
ΚΑΙ ΤΩΡΑ ΜΕ ΨΑ-
ΧΝΟΥΝ!

ΓΡΗΓΟΡΑ! ΝΑ
ΠΑΡΟΥΜΕ ΤΑ ΛΕ-
ΦΤΑ ΚΑΙ ΝΑ ΤΗΝ
ΚΟΠΑΝΑΜΕ!
ΘΑ ΒΡΟΥΜΕ
ΑΛΛΟ ΜΕ-
ΡΟΣ!!

ΤΙ ΛΕΤΕ ΓΙΑ ΤΗΝ
ΦΥΛΑΚΗ ΛΩΠΟΔΥΤΕΣ;
ΓΚΛΟΥΠ!

ΕΙΝΑΙ ΕΝΑΣ
ΦΩΤΟΓΡΑΦΟΣ!
ΑΝΕΛΑΒΕ 'ΤΟΝ
ΕΣΥ ΤΑΥΡΕ!
ΜΕ ΧΑ
ΡΑ
ΜΟΥ!

ΑΑΧ!
ΑΡ-ΠΑ!!
ΧΑ! ΧΑ! ΤΟΝ ΕΧΟ-ΣΑ ΠΑΝΩ ΑΠΟ ΕΝΑ ΜΕΤΡΟ ΒΑ-ΘΟΣ!!
"ΒΓΕΣ" ΓΙΑΤΙ ΘΕΛΩ ΝΑ ΤΕΛΕΙΩΣΩ ΤΗ ΔΟΥ-ΛΕΙΑ! ΓΙΑΤΙ ΜΟΥ ΑΝΤΙ-ΣΤΕΚΕΣΑΙ ΕΝΑ ΛΙΓΟ ΣΠΑΝΑΚΙ...
ΒΟΗΘΕΙΑ!
ΤΙ ΘΑ'ΛΕΓΕΣ ΝΑ ΕΡΧΟΣΟΥΝ ΕΔΩ ΚΑΤΩ ΛΙ-ΓΟ;
ΠΑΦ!
ΠΑΦ! ΝΤΑΠ!
ΜΠΟΥΜ!

ΟΥΧ!
ΕΤΟΙΜΟΙ ΠΑΙΔΙΑ! ΕΡΧΟΜΑΙ ΤΩΡΑ ΣΕ ΣΑΣ!!
ΒΖΙΙΙΙΝ...
ΑΟΥΧ!
ΟΥΧ!
ΜΠΟΥΜ!
ΚΟΥΕΚ!
ΟΙ ΚΥΡΙΟΙ ΣΕΡΒΙΡΙ-ΣΤΗΚΑΝ!
Σ'ΕΥΧΑΡΙΣΤΟΥΜΕ ΠΟΥ ΔΙΕΛΥΣΕΣ ΤΗ ΣΥΜΜΟ-ΡΙΑ ΤΩΝ ΠΛΑ-ΣΤΟΓΡΑ-ΦΩΝ!
ΧΑΡΑ ΜΟΥ!
ΟΥΦ! ΤΩ-ΡΑ ΔΟΥΛΕΙΑ!

Ο ΑΥΤΟΚΙΝΗΤΟΔΡΟΜΟΣ

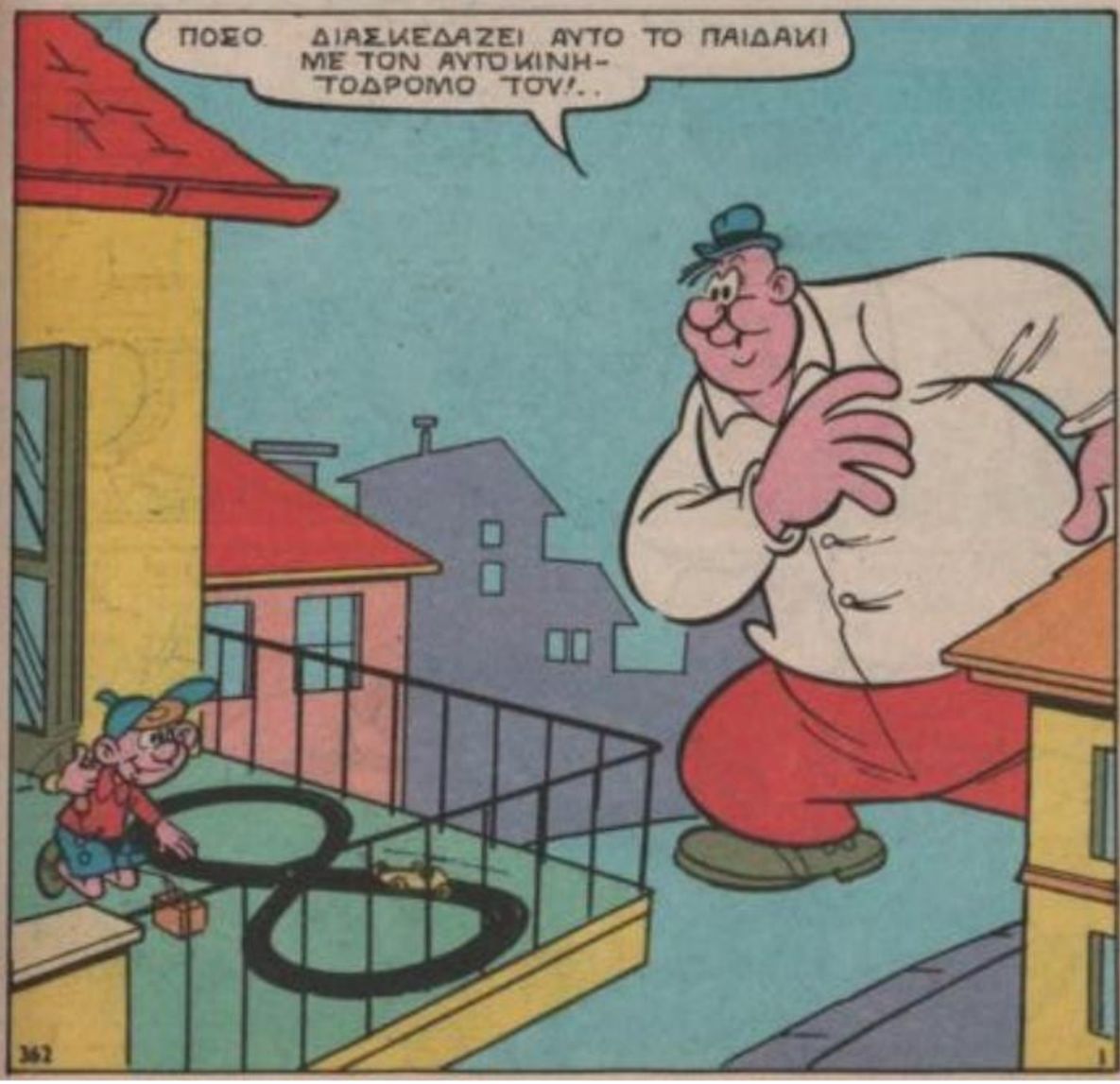

ΘΑΘΕΛΑ ΝΑ 'ΧΑ ΚΙ' ΕΓΩ ΕΝΑΝ!

ΟΜΩΣ, ΔΕΝ ΥΠΑΡΧΟΥΝ ΣΤΑ ΜΕ-ΤΡΑ ΜΟΥ !

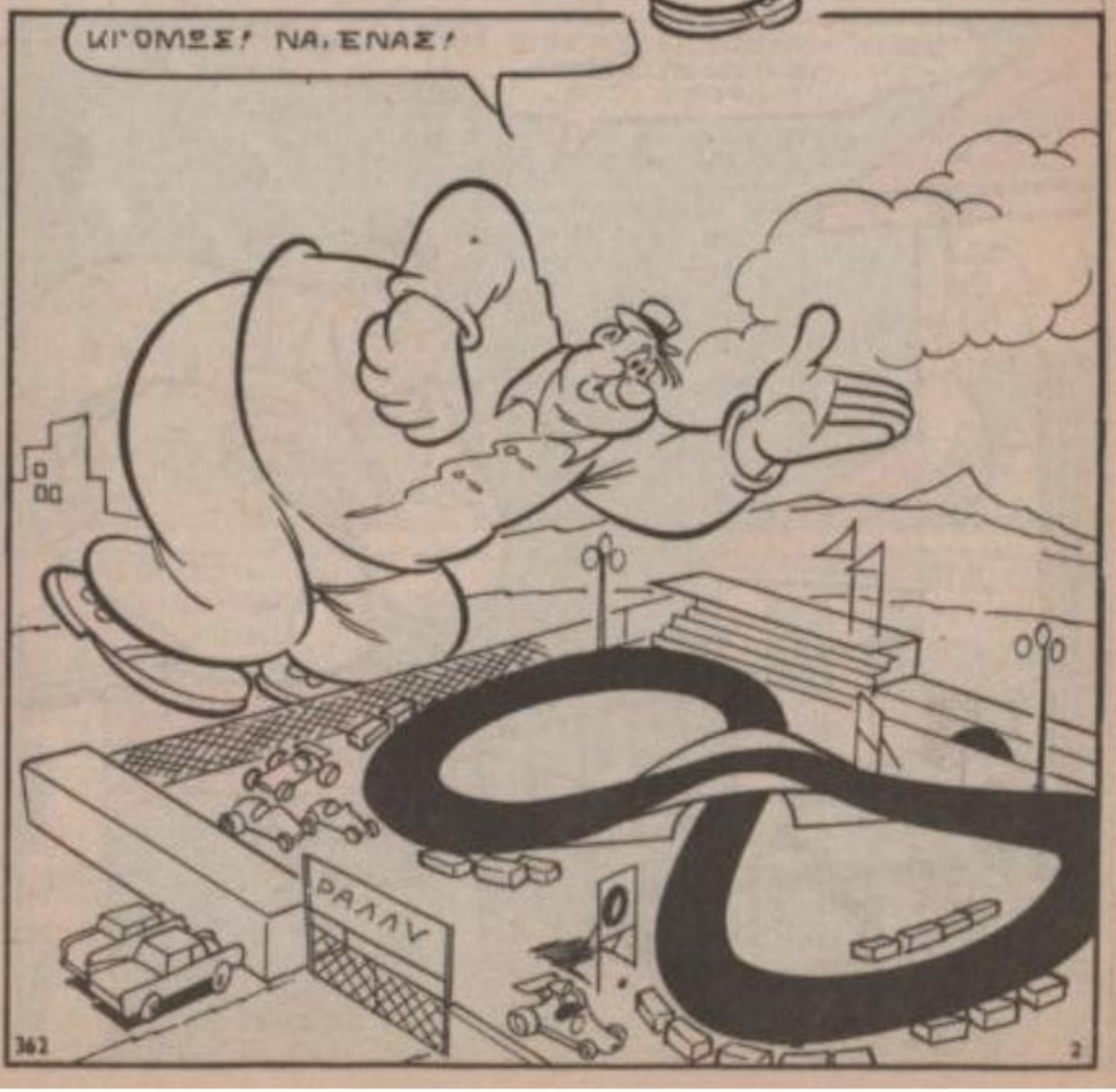
ΚΙ' ΟΜΩΣ! ΝΑ, ΕΝΑΣ!
ΡΑΛΛΥ
362
2

ΕΧΕΙ ΑΚΟΜΑ ΚΑΙ ΑΥΤΟΚΙΝΗΤΑ ΤΑΧΥΤΗΤΑΣ!

ΑΥΤΟ, ΕΙΝΑΙ ΤΟ ΠΙΟ ΟΜΟΡΦΟ ΑΠ' ΟΛΑ!

ΧΑ, ΧΑ! ΠΩΣ ΤΡΕΧΕΙ!

ΕΙΣΑΙ ΕΤΟΙΜΟΣ ΝΑ ΧΤΥΠΗ-ΣΕΙΣ ΤΟ ΡΕΚΟΡ ΜΟΥ, ΤΖΑΚ;
ΕΤΟΙΜΟΣ, ΜΑΡΤΙΝ!
362
3

ΤΟ ΑΥΤΟΚΙΝΗΤΟ ΜΟΥ ΘΑ ΣΕ ΚΑΤΑΠΛΗΞΕΙ !

ΠΡΟΣΠΑΘΗΣΕΣ ΚΙ' ΑΛΛΗ ΦΟΡΑ ΝΑ ΜΕ ΝΙΚΗΣΕΙΣ, ΑΛΛΑ ΔΕΝ ΤΑ ΚΑΤΑΦΕΡΕΣ!

ΜΟΝΟ ΕΞ ΑΙΤΙΑΣ ΑΠΡΟΒΛΕΠΤΩΝ ΒΛΑΒΩΝ...

...ΟΜΩΣ ΑΥΤΗ ΤΗ ΦΟΡΑ ΘΑ ΤΑ ΚΑΤΑΦΕΡΩ!

ΠΟΛΥ ΑΜΦΙΒΑΛΛΟ!

ΕΤΣΙ ΠΟΥ ΕΙΝΑΙ Τ' ΑΥΤΟΚΙΝΗΤΟ ΜΟΥ;

3

Ο ΓΙΓΑΝΤΑΣ ΓΚΡΙΣΙΝΟΣ ΤΟ ΣΠΡΩΧΝΕΙ ΣΤΗΝ ΠΙΣΤΑ!

ΘΑ ΜΟΥ ΤΟ ΧΑΛΑΣΕΙ!

ΣΤΑΜΑΤΑ! ΚΑΤΩ ΤΑ ΧΕΡΙΑ ΑΠ' ΤΟ ΑΥΤΟΚΙΝΗΤΟ ΜΟΥ!

ΩΧ! ΤΡΑΒΑΡΕ ΠΑΝΩ ΣΤΟ ΦΡΑΚΤΗ!

ΒΓΗΚΕ ΜΙΑ ΜΠΑΛΙΤΣΑ ΑΠΟ ΤΗ ΜΗΧΑΝΗ!

ΕΙΝΑΙ ΜΙΑ ΒΟΜΒΑ!

ΚΡΥΦΤΕΙΤΕ!

ΜΠΟΥΜ!

ΚΑΠΟΙΟΣ ΕΒΑΛΕ ΤΗ ΒΟΜΒΑ ΣΤΟ ΑΥΤΟΚΙΝΗΤΟ ΣΟΥ ΓΙΑ ΝΑ ΣΕ ΒΓΑΛΕΙ ΑΠΟ ΤΗ ΜΕΣΗ!

ΑΝ ΕΣΥΧΑΓΕ ΣΤΟΝ ΑΓΩΝΑ, ΘΑ ΤΟ ΘΕΩΡΟΥΣΑΜΕ ΕΝΑ ΣΙΚΕΤΟ ΑΤΥΧΗΜΑ!

ΜΟΝΟ Ο ΜΑΡΤΙΝ ΕΙΧΕ ΛΟΓΟΥΣ ΝΑ ΜΕ ΞΕΦΟΡΤΩΘΕΙ!

ΔΕΝ ΘΕΛΕΙ ΝΑ ΤΟΥ ΠΑΡΕΙΣ ΤΟ ΡΕΝΟΡ!

Τ'ΑΝΑΚΑΛΥΨΑΝ ΟΛΑ!.. ΠΡΕΠΕΙ ΝΑ ΤΟΥ ΔΙΝΩ ΑΠΟ 'ΔΩ!..

Ο ΜΑΡΤΙΝ ΤΟ ΣΚΑΕΙ!

ΣΤΑΜΑΤΗΣΤΕ ΤΟΝ!

ΕΞΟΔΟΣ

ΠΟΥ ΑΡΓΑ! ΚΑΝΕΙΣ ΔΕΝ ΜΠΟΡΕΙ ΝΑ ΜΕ ΠΙΑΣΕΙ!

ΜΠΗΚΕ ΣΤΟ ΤΟΥΝΕΛ!

362

6

ΘΑ ΤΟΝ ΚΛΕΙΣΩ ΤΗΝ ΕΞΟΔΟ!

ΟΧ!!!!!!!

SBOMP

ΜΠΡΑΒΟ, ΓΙΩΡΙΣΙΝΟ! ΑΥΤΟΣ Ο ΑΠΑΤΕΩΝΑΣ ΠΡΕΠΕΙ ΝΑ ΠΑΕΙ ΣΤΗΝ ΑΣΤΥΝΟΜΙΑ!

ΜΟΥ 'ΣΩΣΕΣ ΤΗ ΖΩΗ ΚΑΙ ΘΕΛΩ ΝΑ ΣΤΟ ΞΕΠΛΗΡΩΣΩ!

ΘΑΘΕΛΑ ΝΑ ΠΑΙΞΩ ΜΕ ΤΟΝ ΑΥΤΟΚΙΝΗΤΟΔΡΟΜΟ!

ΘΑ ΣΟΥ ΤΟΝ ΔΑΝΕΙΣΩ! ΘΕΛΕΙΣ!

ΖΗΤΩ!

7

POWER TA MACHINES

ΑΓΡΙΜΙΑ

ΚΡΟΚΟΔΕΙΛΟΣ

ΤΕΣΣΕΡΑ x ΤΕΣΣΕΡΑ

Μόνο ο Κροκόδειλος μπορεί να ξεπεράσει όλες τις δυσκολίες ακόμα και εκεί που όλα τα άλλα αυτοκίνητα σταματούν.

bibi-bo

Η πιό γλυκεία
Τοῦ κόσμου

1. Το πρωί η BIBI-BO ξύπνησε χαρούμενη κι έφτιαξε με το ρόλερ ωραίες μπουκλίτσες στα μαλλιά της.

2. Άνοιξε τη ντουλάπα της και διάλεξε ένα από τα πολλά φορεματάκια της, για να πάει βόλτα.

3. Στο δρόμο συνάντησε και την αγαπημένη της φίλη LILI-LEI, την κουκλίτσα που μιλάει.